¿Cuánto tiempo debo ayunar para perder 10 kg según mi edad?

Pinturas Corona. ¿Te cuesta decidir por dónde empezar? Pinturas Corona Abrir

ESCUCHA TU RADIO EN LÍNEA: EMISORAS UNIDAS 89.7

FARÁNDULA

FOTO: OMAR SOLÍS

GUATEMALA FASHION WEEK 2024 CELEBRA LA DIVERSIDAD CULTURAL

15 NOVIEMBRE, 2024 12:08 PM LUISA MARIA GODINEZ

Del 12 al 16 de noviembre en el salón Azaria de Ciudad Cayalá se llevará a cabo el evento de moda bajo el lema: The Magic Behind the Door.

Guatemala Fashion Week de nuevo abre sus puertas para el evento de moda más grande del país bajo el lema: ***The Magic Behind the Door***.

Del 12 al 16 de noviembre se presentarán diseñadores guatemaltecos e internacionales en una celebración de la moda, la sostenibilidad y la diversidad cultural.

¿Cuánto tiempo debo ayunar para perder 10 kg según mi edad?

El evento, producido por Siete Zero, se ellevará a cabo el salón Azaria de Ciudad Cayalá.

¿Cuánto tiempo debo ayunar para perder 10 kg según mi edad?

Entre los diseñadores guatemaltecos destacan Elemento, con su enfoque en la moda sostenible a través del upcycling.

También Estilo Quetzal, que celebra sus 15 años de trayectoria con la colección Sabor a Guate inspirada en las cinco regiones de Guatemala.

Etzbal, de Maura Parra, que presentará Q'ilq'atik, una fusión de lo ancestral y lo moderno, utilizando textiles brillantes; y hrstka., de Gabriel Paredes, con su colección tempus fugit inspirada en la frase todo es todo y nada al mismo tiempo.

También participarán **Mariandrée Gaitán**, con su propuesta de gala Movimiento SS25, inspirada en la perfección de la mujer y los detalles florales.

Victoria Rivera, quien combinará los textiles exóticos, lo tradicional y lo contemporáneo en la colección Isla de Flores, inspirada en la pintoresca ciudad de Petén.

Un evento lleno de glamour

El diseñador guatemalteco Juan Carlos Quintana, con gran trayectoria en Londres y en Europa, regresa a la plataforma de GTFW.

En esta ocasión tendrá una participación especial, presentando la exhibición denominada Haute Couture Morphosis by QUINTANA.

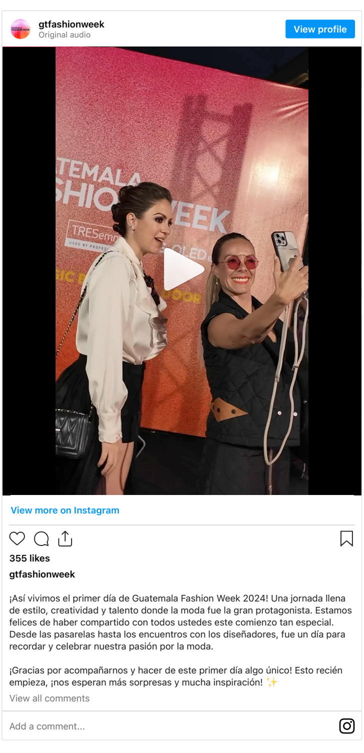

Durante el evento del miércoles 13 de noviembre se presentaron las pasarelas de reconocidas marcas:

- KRSTKA presentó su colección "Tempus Fugit" que explora la belleza en lo efímero y lo eterno.

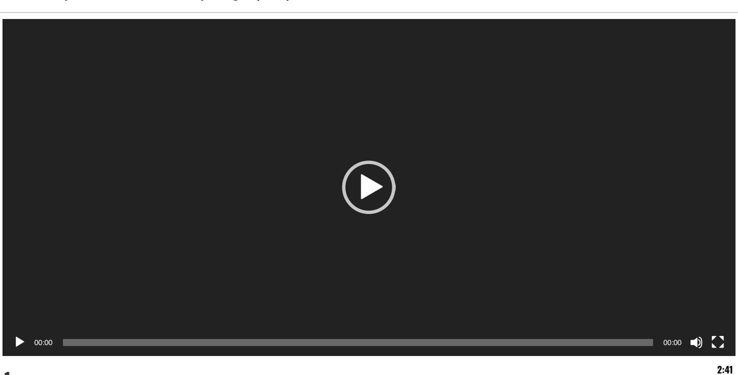

- Elemento llegó con "Marea", una colección inspirada en el océano, el espejo del cielo y fuente de vida infinita. Cada prenda refleja los ciclos eternos de la naturaleza y es creada a partir de retazos reutilizados, dándoles una segunda vida.

- Por su parte, Kami presentó una colección donde cada prenda refleja las tendencias y tonos de la temporada, creada para brillar en Otoño/Invierno.

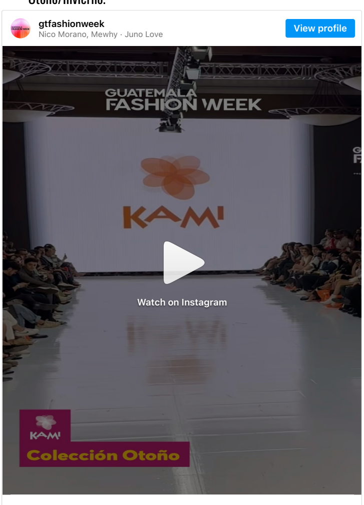

¿Abdomen plano a los 60? Haz esto:
EMPIEZA AHORA
Publicidad

RECIENTES

NACIONALES
FECI CONFIRMA CANCELACIÓN DE PERSONALIDAD JURÍDICA DE SEMILLA
28 NOVIEMBRE, 2024

EMPRESAS 28 NOVIEMBRE, 2024
EN NAVIDAD, PAGANDO Y RECOMPRANDO TU PRÉSTAMO DE BANCO AZTECA ¡SALES GANANDO!

DEPORTES 28 NOVIEMBRE, 2024
RUBIO RUBÍN QUEDA COMO AGENTE LIBRE TRAS DECISIÓN DE REAL SALT LAKE

NACIONALES 28 NOVIEMBRE, 2024
EJECUTIVO DEFINE MECANISMO PARA INVITAR A LA FISCAL GENERAL

DEPORTES 28 NOVIEMBRE, 2024
GUATEMALA OBTIENE PRIMERA MEDALLA EN JUEGOS BOLIVARIANOS 2024

¿Abdomen plano a los 60? Haz esto:
EMPIEZA AHORA

View more on Instagram

164 likes
gtfashionweek

Una colección donde cada prenda refleja las tendencias y tonos de la temporada, creada para brillar en OtoAyInvierno. #KamiPasarela #ModaDeTemporada #Tendencias

View all comments

Add a comment...

- La diseñadora Desiree presentó su colección "Represión", creada junto a artesanos de Santiago Atitlán, que aborda la pérdida de identidad y cultura en Guatemala. Cada prenda es un homenaje a la tradición y la resistencia cultural.

gtfashionweek
Naomi Sharon · Time And Trust

View profile

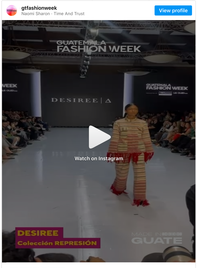

View more on Instagram

219 likes
gtfashionweek

Una colección profundamente simbólica, creada junto a artesanos de Santiago Atitlán, que aborda la pérdida de identidad y cultura en Guatemala. Cada prenda es un homenaje a la tradición y la resistencia cultural. #Desiree #Represión #ArteTextil

View all 8 comments

Add a comment...

- Y por último Bless Hand Made llegó con su colección Isla de "Flores" inspirada en el misticismo de las hadas del bosque y la armonía natural. Colores de verde musgo, esmeralda y tierra profunda evocan un santuario de paz y conexión ancestral.

SABOR AL MÁXIMO
80 CALORÍAS
Sin embargo, el alcohol puede causar dificultades para el aprendizaje.

COMPARTIR

ANTERIOR

SIGUIENTE

RECOMENDADOS

DESTROZAN A RAÚL ARAIZA POR FELICITAR A ERIK RUBÍN TRAS LA MUERTE DE SU MADRE
28 NOVIEMBRE, 2024

MAMÁ DE CHRISTIAN NODAL LE HACE UN DESAIRE A ÁNGELA AGUILAR
28 NOVIEMBRE, 2024

LA VERDAD DEL SUPUESTO ROMANCE DE JESÚS NAVARRO Y NOAH CENTINEO
28 NOVIEMBRE, 2024

RETO DE 30 DÍAS DE AYUNO INTERMITENTE
SEGÚN LA EDAD

Publicidad

ESCUCHA TU RADIO EN LÍNEA: EMISORAS UNIDAS 89.7
Entrada Gratuita

LINKS DE INTERÉS

INICIO
LO ÚLTIMO
NACIONALES
INTERNACIONALES
DEPORTES
FARÁNDULA Y CULTURA
EMPRESAS
EN STREAMING

POPULARES

DEPORTES 11 OCTUBRE, 2024
SHIN FUJIYAMA VIVE JORNADA DRAMÁTICA POR SU PASO EN GUATEMALA

DEPORTES 12 OCTUBRE, 2024
LO QUE NECESITA GUATEMALA PARA CLASIFICAR A LA PRÓXIMA COPA ORO

VIRAL 10 OCTUBRE, 2024
FAMILIA MUERE TRAS LA EXPLOSIÓN DE UN CELULAR QUE SE ESTABA CARGANDO

ENCUENTRA EL MEJOR CONTENIDO INFORMATIVO

Tema, categoría o palabra clave

EMISORAS UNIDAS

Grupo Emisoras Unidas es el primer grupo multimedios de Centroamérica, con 60 años de experiencia sumando y posicionándose como líder en medios de comunicación en Guatemala. Cuenta con 10 estaciones de radio con cobertura nacional, formatos en publicidad exterior de alto impacto y una Unidad Digital que alcanza a millones de usuarios. Únase y seleccione con nosotros.

Guatemala LIVE